



 **J. MÜLLER Unternehmensgruppe**



■ J. MÜLLER Unternehmensgruppe

Seehafen Brake





■ J. MÜLLER Unternehmensgruppe

Zukunft und Tradition



gegründet 1821



Familienunternehmen in der 6. Generation

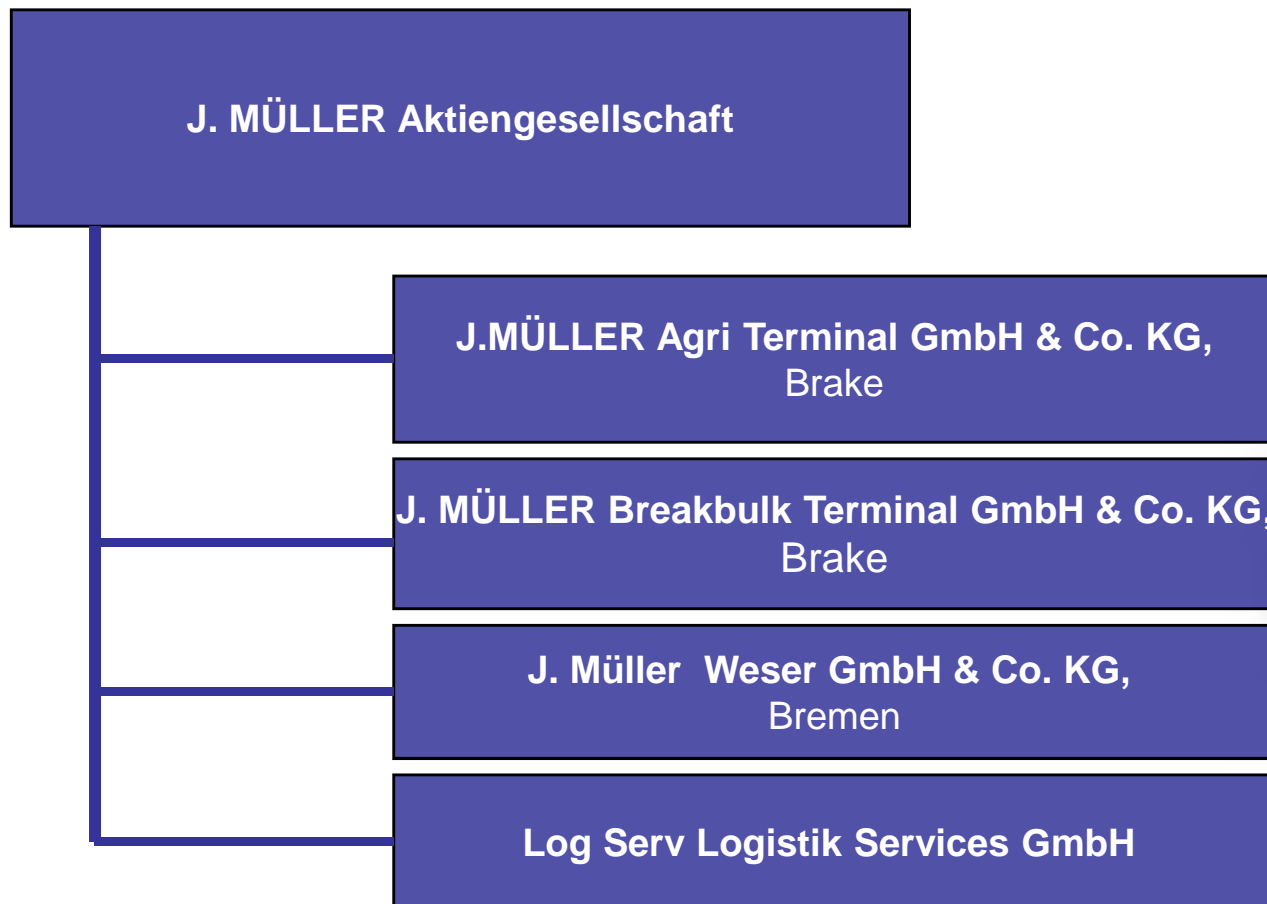





J. MÜLLER Unternehmensgruppe

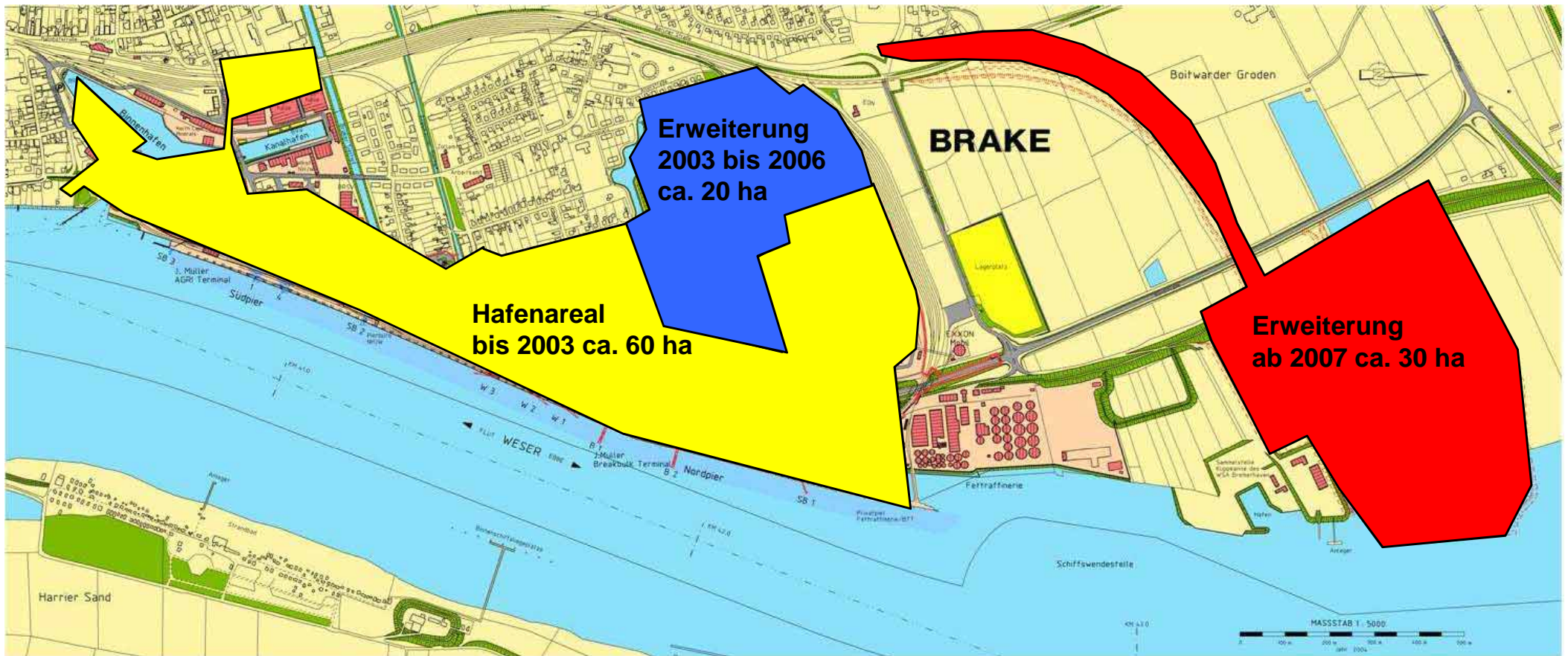



■ J. MÜLLER Unternehmensgruppe

Kompetenz aus einer Hand – Logistiklösungen für den Welthandel

- Getreide & Futtermittel
- Eisen, Stahl, Projektladungen
- Forstprodukte
- Flüssiggüter
- Flüssig-/Fest-Schwefel
- Kaffee
- Fischmehl

- Klarierung
- Binnenschifffahrt
- Schwefelumschlaganlage NEAG

- Just-in-time
- E-Business

- ISO-9002-Zertifikat
- GMP/HACCP-Zertifikat





■ J. MÜLLER Unternehmensgruppe

Die Importfuttermittelversorgung des
Oldenburger Münsterlandes wird über
Brake gesteuert

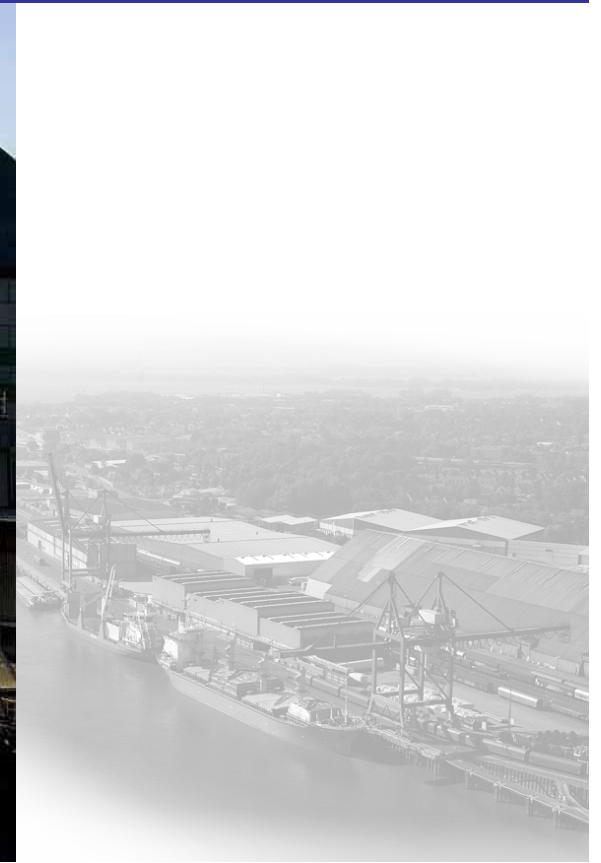



■ J. MÜLLER Unternehmensgruppe



J. MÜLLER Unternehmensgruppe





■ J. MÜLLER Unternehmensgruppe





■ J. MÜLLER Unternehmensgruppe



Zellstoffimportthafen für die deutsche
Papierindustrie





■ J. MÜLLER Unternehmensgruppe





■ J. MÜLLER Unternehmensgruppe





■ J. MÜLLER Unternehmensgruppe



Die deutsche Sägeindustrie exportiert 2/3 ihrer USA-Verkäufe über Brake





■ J. MÜLLER Unternehmensgruppe



Stahlterminal für die Salzgittergruppe: 70 % ihrer seewärtigen Stahlexporte werden über Brake verschifft





■ J. MÜLLER Unternehmensgruppe





■ J. MÜLLER Unternehmensgruppe





■ J. MÜLLER Unternehmensgruppe





■ J. MÜLLER Unternehmensgruppe





J. MÜLLER Unternehmensgruppe

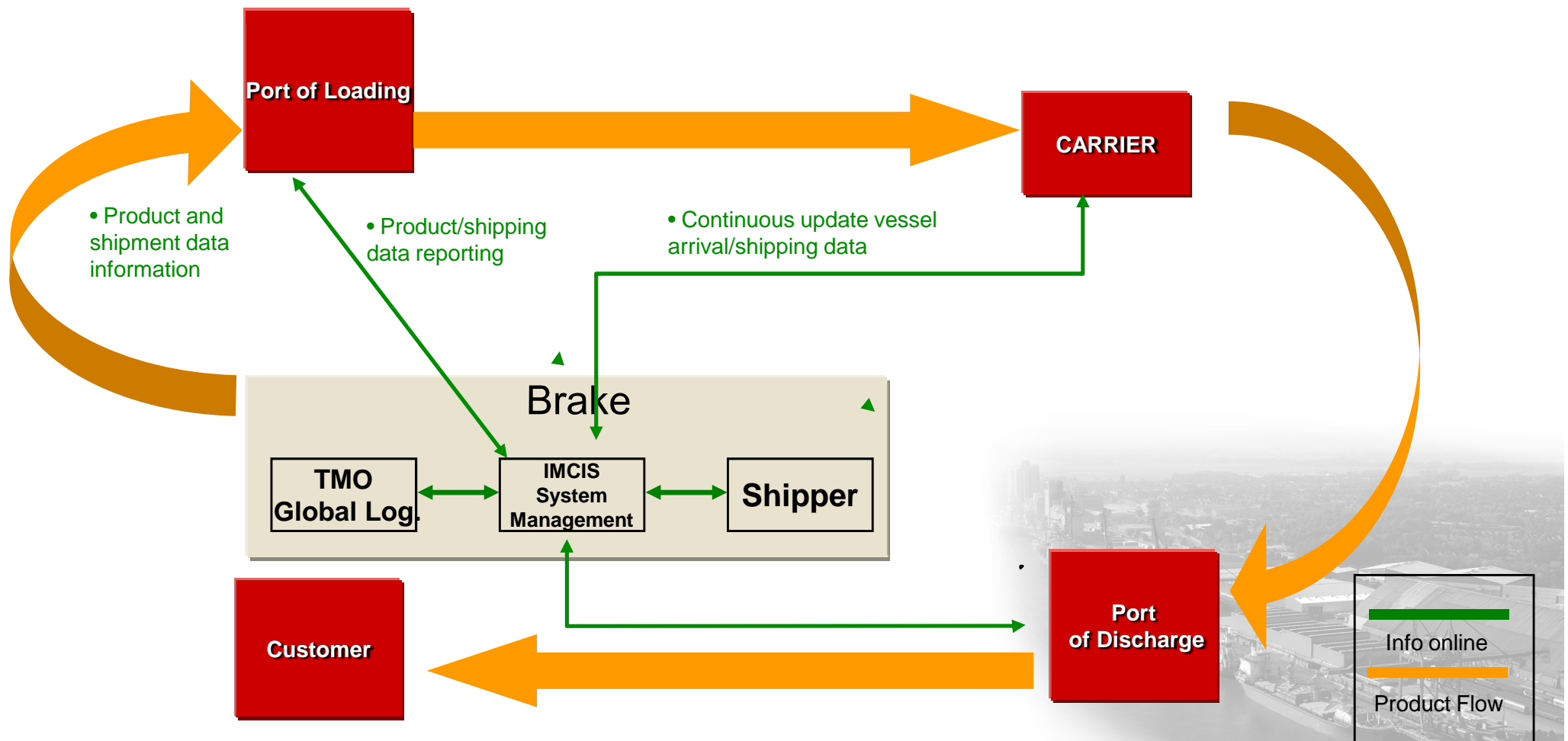

Eingehendes Holz via Bahn / LKW



Waggon-Entladung



LKW-Entladung



INVENTORY MANAGEMENT durch BAR CODE READING

2x4x16
KD18 DIMENSION
(38.0 mm x 89.0 mm x 4877 mm)

CCLGVK

Species: European Softwood
Quality: S4S NO2 WCLIB
BF: 2.773 (cbm: 4.288)

Pieces: 260



Made in Germany

max.
3t



Lagerung in designierten Lagerbereichen



Transport der Ladung vom Lagerbereich zum Pier







Pier - Aktivitäten





.....PRESLINGING



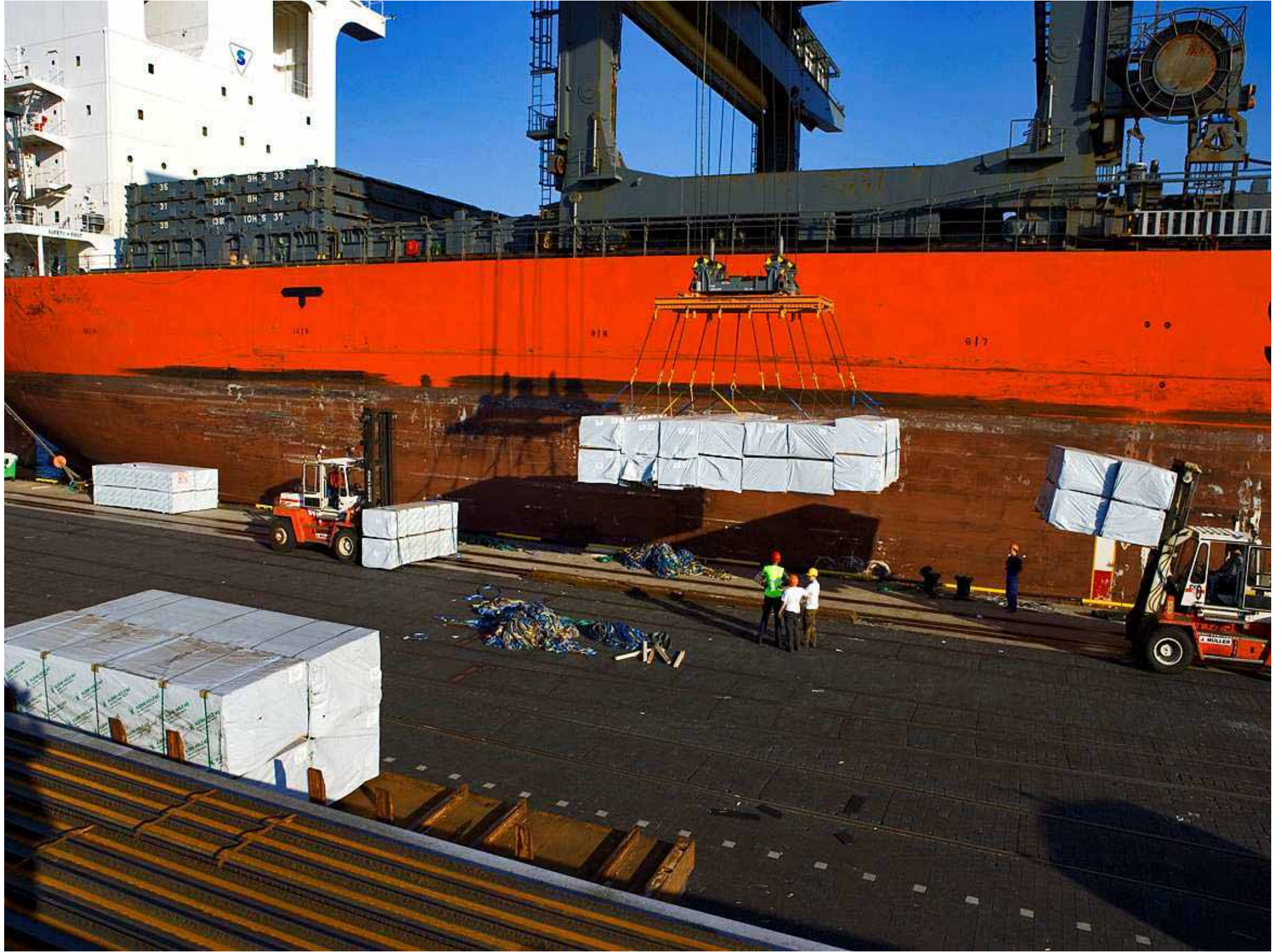

GANTRY Kräne im Einsatz



MV SAGA TIDE ist komplett beladen und verläßt den Hafen in Richtung US-Ostküste



SAGA TIDE





TEAM

ProStore[®] im Einsatz
bei J. Müller

Intralogistik

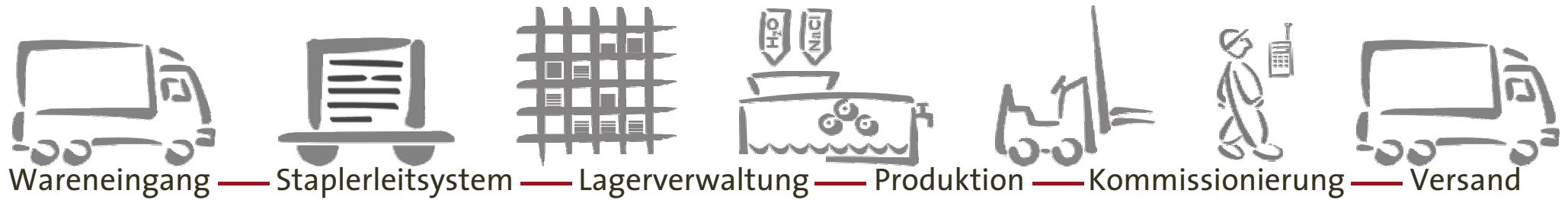

ProStore®

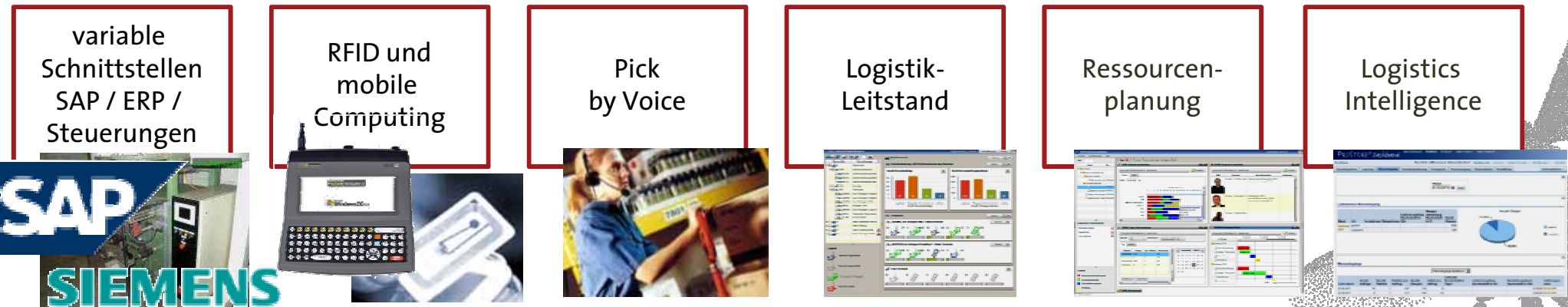
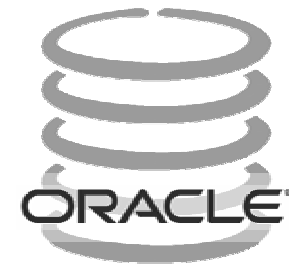

Die Prozesse



Lager-Planung



Anlieferung



Einlagerung



Auswertungen



ProStore®



Schiffsplanung



Verladung



Auslagerung und Transport



Anforderung



Näher beleuchtet werden ...



Lager-Planung



Anlieferung



Einlagerung



Auswertungen



ProStore®



Schiffsplanung



Verladung



Auslagerung und Transport



Anforderung



Lagerplanung mit ProStore®

- Ablösung einer Planung auf Excelbasis
 - Hohe Flexibilität
 - Einfache Bedienbarkeit
- Grafische Planung der Lagerflächen
- Genaue Planung der Flächen
 - Planung auf Basis der Paketgröße, statt auf Platzebene
- Suchfunktionen
- Mobile Nutzung (Tablet PC)



Lager-
Planung



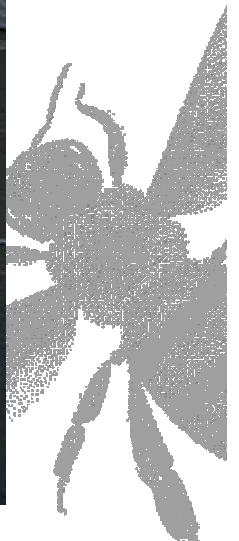

Grafische Lagerplanung mit ProStore®



Mozilla Firefox

LGFL01 Lager planen

Einschränkungen

- Nicht verplante
- Offene Reservierungen
- Transport-Nr: beliebig
- Werks/Ref-Nr: beliebig
- BL-Nr: beliebig
- Ablader: beliebig
- Schiff: TBN
- Hafen: beliebig
- Empfänger: beliebig
- Markierung I: beliebig
- Markierung II: beliebig
- Artikel-Nr: beliebig

Artikeliste (12)

M	Artikel-Nr	Ablader	Schiff	Hafen	Empfänger	Markierung I	Markierung II	Reservie	Lagerplätze	Werks/Ref-Nr
<input checked="" type="checkbox"/>	211245-1	ANTE-HOLZ	TBN(11540)	NPT	DANISH SOFTWC	Schnittholz 1.800	1,8	<input checked="" type="checkbox"/>	H1 -515	ante-NPT02/
<input type="checkbox"/>	211245-2	ANTE-HOLZ	TBN(11540)	NPT	DANISH SOFTWC	Schnittholz 2.100	2,1	<input checked="" type="checkbox"/>	H1 -515	ante-NPT02/
<input type="checkbox"/>	211245-3	ANTE-HOLZ	TBN(11540)	NPT	DANISH SOFTWC	Schnittholz 2.500	2,5	<input checked="" type="checkbox"/>	H1 -416, H1 -4	ante-NPT02/
<input type="checkbox"/>	211245-4	ANTE-HOLZ	TBN(11540)	NPT	DANISH SOFTWC	Schnittholz 3.900	3,9	<input checked="" type="checkbox"/>	F1 -230	ante-NPT02/
<input type="checkbox"/>	211245-5	ANTE-HOLZ	TBN(11540)	NPT	DANISH SOFTWC	Schnittholz 4.500	4,5	<input checked="" type="checkbox"/>	F1 -234	ante-NPT02/

Lagergrafik Freilager 1

Lagerübersicht

Schiff	Hafen	Zeile
Freilager 1		
Freilager 2	<input checked="" type="checkbox"/>	<input checked="" type="checkbox"/>
Freilager 3	<input type="checkbox"/>	<input type="checkbox"/>

Markierung

- Ablader
- Schiff
- Hafen
- Empfänger
- Markierung I
- Markierung II

Legende:

- ANTE-HOLZ TBN
- ANTE-HOLZ SAGA
- HAEUPL SAGA T...
- BAYERL SAGA T...
- BAYERL SAGA T...
- RETTENMEER U...
- KTU SAGA TUC...
- BAU/R SAGA TUC...
- KTU S CRESTI...
- L&P HOLZHANDL...

Datum von: 24.11.2008

Abg. Reserv. ausbl. Off. Reserv. anz.

Drucken Aktualisieren Vollbild

Einschränkungen

Nicht verplante
 Offene Reservierungen

Transport-Nr:

Werks/Ref-Nr:

BL-Nr:

Ablader:

Schiff:

Hafen:

Empfänger:

Markierung I:

Markierung II:

Artikel-Nr:

Auswahl markieren

Zoom: 0% 400%

Artikelliste (12)

M	Artikel-Nr	Ablader	Schiff	Hafen	Empfänger	Markierung I	Markierung II	Reservie	Lagerplätze	Werks/Ref-Nr
<input checked="" type="checkbox"/>	211245-1	ANTE-HOLZ	TBN(11540)	NPT	DANISH SOFTWC	Schnittholz 1,800	1,8	<input checked="" type="checkbox"/>	H1 -515	ante-NPT02/
<input type="checkbox"/>	211245-2	ANTE-HOLZ	TBN(11540)	NPT	DANISH SOFTWC	Schnittholz 2,100	2,1	<input checked="" type="checkbox"/>	H1 -515	ante-NPT02/
<input type="checkbox"/>	211245-3	ANTE-HOLZ	TBN(11540)	NPT	DANISH SOFTWC	Schnittholz 2,500	2,5	<input checked="" type="checkbox"/>	H1 -416, H1 -4	ante-NPT02/
								<input checked="" type="checkbox"/>	F1 -230	ante-NPT02/
								<input checked="" type="checkbox"/>	F1 -234	ante-NPT02/

Grafische Darstellung der Hallen

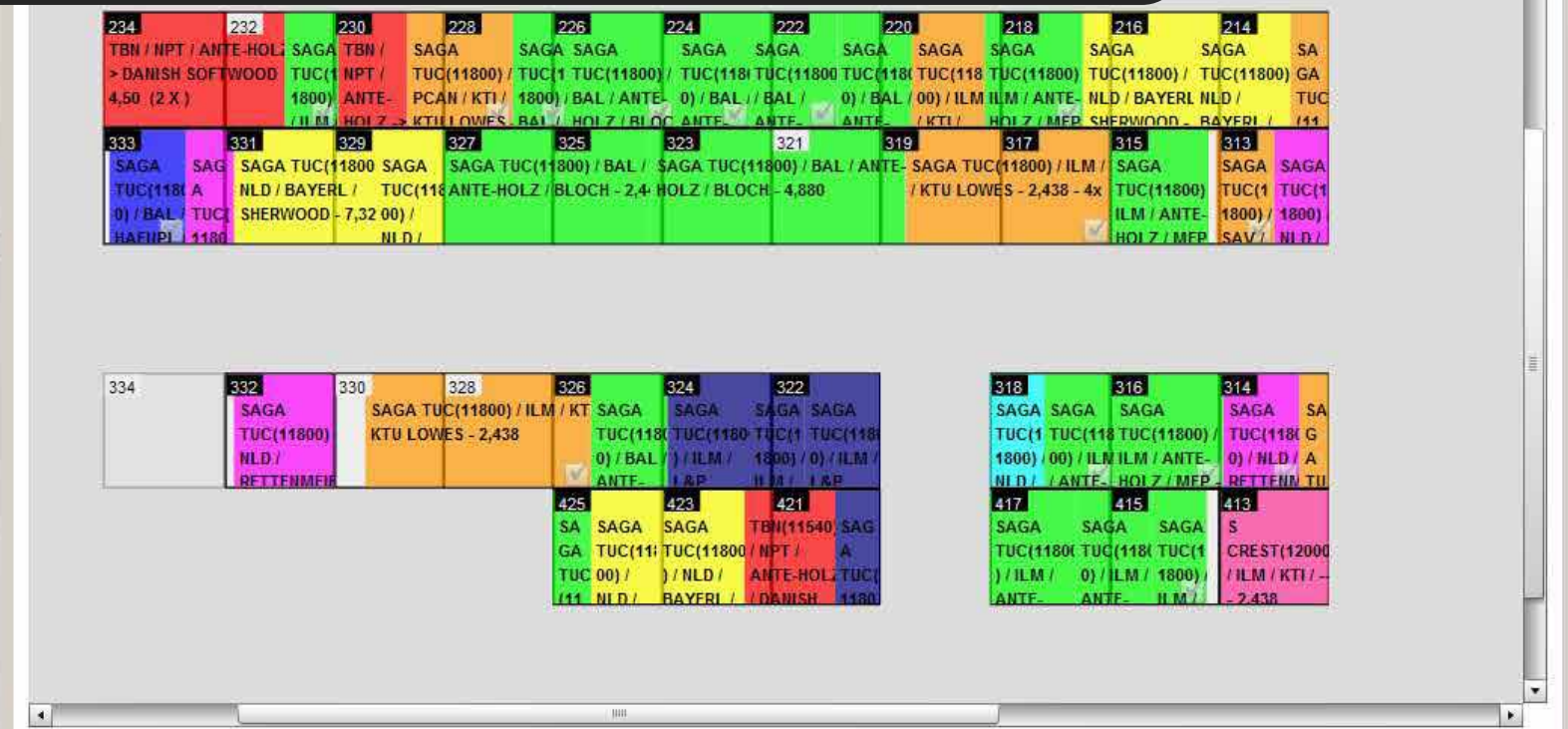

Lagerübersicht

	Schiff	Hafen	Zeile
Freilager 1	<input checked="" type="checkbox"/>	<input checked="" type="checkbox"/>	<input type="checkbox"/>
Freilager 2	<input checked="" type="checkbox"/>	<input checked="" type="checkbox"/>	<input type="checkbox"/>
Freilager 3	<input type="checkbox"/>	<input type="checkbox"/>	<input type="checkbox"/>

Markierung

Ablader: Empfänger:

Schiff: Markierung I:

Hafen: Markierung II:

ANTE-HOLZ TBN...
 ANTE-HOLZ SAG...
 HAEUPL SAGA T...
 BAYERL SAGA T...
 BINDER SAGA T...
 RETTENMEIER U...
 KTI SAGA TUC...

BAUR SAGA TUC...
 KTI S CREST(1...
 L&P HOLZHANDE...

Datum von 24.11.2008 bis Abg. Reserv. ausbl. Off. Reserv. anz.

Einschränkungen

- Nicht verplante
- Offene Reservierungen

Transport-Nr: beliebig

Werks/Ref-Nr: beliebig

BL-Nr: beliebig

Ablader: beliebig

Schiff: TBN

Hafen: beliebig

Empfänger: beliebig

Markierung I: beliebig

Markierung II: beliebig

Artikel-Nr: beliebig

Auswahl markieren

Anzeigen Mark. ent... Reservieren

Zoom 0% 400%

Artikelliste (12)

M	Artikel-Nr	Ablader	Schiff	Hafen	Empfänger	Markierung I	Markierung II	Reservie	Lagerplätze	Werks/Ref-Nr
<input checked="" type="checkbox"/>	211245-1	ANTE-HOLZ	TBN(11540)	NPT	DANISH SOFTWC	Schnittholz 1,800	1,8	<input checked="" type="checkbox"/>	H1 -515	ante-NPT02/
<input type="checkbox"/>	211245-2	ANTE-HOLZ	TBN(11540)	NPT	DANISH SOFTWC	Schnittholz 2,100	2,1	<input checked="" type="checkbox"/>	H1 -515	ante-NPT02/
<input type="checkbox"/>	211245-3	ANTE-HOLZ	TBN(11540)	NPT	DANISH SOFTWC	Schnittholz 2,500	2,5	<input checked="" type="checkbox"/>	H1 -416, H1 -4	ante-NPT02/
								<input checked="" type="checkbox"/>	F1 -230	ante-NPT02/
								<input checked="" type="checkbox"/>	F1 -234	ante-NPT02/

variable Gestaltung der Lagerplätze



Lagerübersicht

	Schiff	Hafen	Zeile
Freilager 8	<input type="checkbox"/>	<input type="checkbox"/>	<input type="checkbox"/>
Halle 1	<input checked="" type="checkbox"/>	<input checked="" type="checkbox"/>	<input checked="" type="checkbox"/>
Halle 2	<input type="checkbox"/>	<input type="checkbox"/>	<input type="checkbox"/>

Markierung

- Ablader:
- Schiff:
- Hafen:
- Empfänger:
- Markierung I:
- Markierung II:

- ALMAZY
- KTI
- ANTE-HOLZ
- MUELLER TERM
- MUELLER TERM,...
- KLENK HOLZ
- BINDER
- IFP
- FAERBINGER
- KLAUSNER
- KTI O. SCAN

Datum von 24.11.2008 bis Abg. Reserv. ausbl. Off. Reserv. anz.

- Drucken
- Aktualisieren
- Vollbild

Einschränkungen

- Nicht verplante
- Offene Reservierungen

Transport-Nr: beliebig

Werks/Ref-Nr: beliebig

BL-Nr: beliebig

Ablader: beliebig

Schiff: TBN

Hafen: beliebig

Empfänger: beliebig

Markierung I: beliebig

Markierung II: beliebig

Artikel-Nr: beliebig

Auswahl markieren

Anzeigen Mark. ent... Reservieren

Zoom 0% 400%

Lagerübersicht

	Schiff	Hafen	Zeile
Freilager 8	<input type="checkbox"/>	<input type="checkbox"/>	<input type="checkbox"/>
Halle 1	<input checked="" type="checkbox"/>	<input checked="" type="checkbox"/>	<input checked="" type="checkbox"/>
Halle 2	<input type="checkbox"/>	<input type="checkbox"/>	<input type="checkbox"/>

Markierung

- Ablader:
- Schiff:
- Hafen:
- Empfänger:
- Markierung I:
- Markierung II:

Artikelliste (12)

M	Artikel-Nr	Ablader	Schiff	Hafen	Empfänger	Markierung I	Markierung II	Reservie	Lagerplätze	Werks/Ref-Nr
<input checked="" type="checkbox"/>	211245-1	ANTE-HOLZ	TBN(11540)	NPT	DANISH SOFTWC	Schnittholz 1,800	1,8	<input checked="" type="checkbox"/>	H1 -515	ante-NPT02/
<input type="checkbox"/>	211245-2	ANTE-HOLZ	TBN(11540)	NPT	DANISH SOFTWC	Schnittholz 2,100	2,1	<input checked="" type="checkbox"/>	H1 -515	ante-NPT02/
<input type="checkbox"/>	211245-3	ANTE-HOLZ	TBN(11540)	NPT	DANISH SOFTWC	Schnittholz 2,500	2,5	<input checked="" type="checkbox"/>	H1 -416, H1 -4	ante-NPT02/
								<input checked="" type="checkbox"/>	F1 -230	ante-NPT02/
								<input checked="" type="checkbox"/>	F1 -234	ante-NPT02/

bedarfsorientierte farbliche Darstellung



- ALMAZY
- KT I
- ANTE-HOLZ
- MUELLER TERM
- MUELLER TERM,...
- KLENK HOLZ
- BINDER
- IFP
- FAERBINGER
- KLAUSNER
- KT I O. SCAN

Datum von 24.11.2008 bis Abg. Reserv. ausbl. Off. Reserv. anz.

- Drucken
- Aktualisieren
- Vollbild

LGFL01 Lager planen

Angemeldet als: PSREL_JM | Bearbeiten | Einstellungen | Dialog

Einschränkungen

Nicht verplante
 Offene Reservierungen

Transport-Nr: **beliebig**

Werks/Ref-Nr: **beliebig**

BL-Nr: **beliebig**

Ablader: **beliebig**

Schiff: **TBN**

Hafen: **beliebig**

Empfänger: **beliebig**

Markierung I: **beliebig**

Markierung II: **beliebig**

Artikel-Nr: **beliebig**

Auswahl markieren

Anzeigen | Mark. ent... | Reservieren

Zoom: 0% | 400%

Artikelliste (12)

M	Artikel-Nr	Ablader	Schiff	Hafen	Empfänger	Markierung I	Markierung II	Reservie	Lagerplätze	Werks/Ref-Nr
<input checked="" type="checkbox"/>	211245-1	ANTE-HOLZ	TBN(11540)	NPT	DANISH SOFTWARE	Schnittholz 1,800	1,8	<input checked="" type="checkbox"/>	H1 -515	ante-NPT02/
<input type="checkbox"/>	211245-2	ANTE-HOLZ	TBN(11540)	NPT	DANISH SOFTWARE	Schnittholz 2,100	2,1	<input checked="" type="checkbox"/>	H1 -515	ante-NPT02/
<input type="checkbox"/>	211245-3	ANTE-HOLZ	TBN(11540)	NPT	DANISH SOFTWARE	Schnittholz 2,500	2,5	<input checked="" type="checkbox"/>	H1 -416, H1 -4	ante-NPT02/
<input type="checkbox"/>	211245-4	ANTE-HOLZ	TBN(11540)	NPT	DANISH SOFTWARE	Schnittholz 3,900	3,9	<input checked="" type="checkbox"/>	F1 -230	ante-NPT02/
<input type="checkbox"/>	211245-5	ANTE-HOLZ	TBN(11540)	NPT	DANISH SOFTWARE	Schnittholz 4,500	4,5	<input checked="" type="checkbox"/>	F1 -234	ante-NPT02/

Lagergrafik Halle 1



Lagerübersicht

	Schiff	Hafen	Zeile
Freilager 8	<input type="checkbox"/>	<input type="checkbox"/>	<input type="checkbox"/>
Halle 1	<input checked="" type="checkbox"/>	<input checked="" type="checkbox"/>	<input checked="" type="checkbox"/>
Halle 2	<input type="checkbox"/>	<input type="checkbox"/>	<input type="checkbox"/>

Markierung

Ablader: Empfänger:

Schiff: Markierung I:

Hafen: Markierung II:

ALMAZY KTI ANTE-HOLZ MUELLER TERM MUELLER TERM... KLENK HOLZ MUELLER TERM
 ARSHEN... S CREST(1... TBN... TB... ...
 BINDER IFP KTI FAERBINGER KLAUSNER KTI O. SCAN
 SAGA T... SAGA TUC... SAGA TUC... SA... KTI... U...

Datum von 24.11.2008 bis Abg. Reserv. ausbl. Off. Reserv. anz.

Drucken

Aktualisieren

Vollbild

Lagergrafik Freilager 1

schnelle Informationen zu den Lagerplätzen

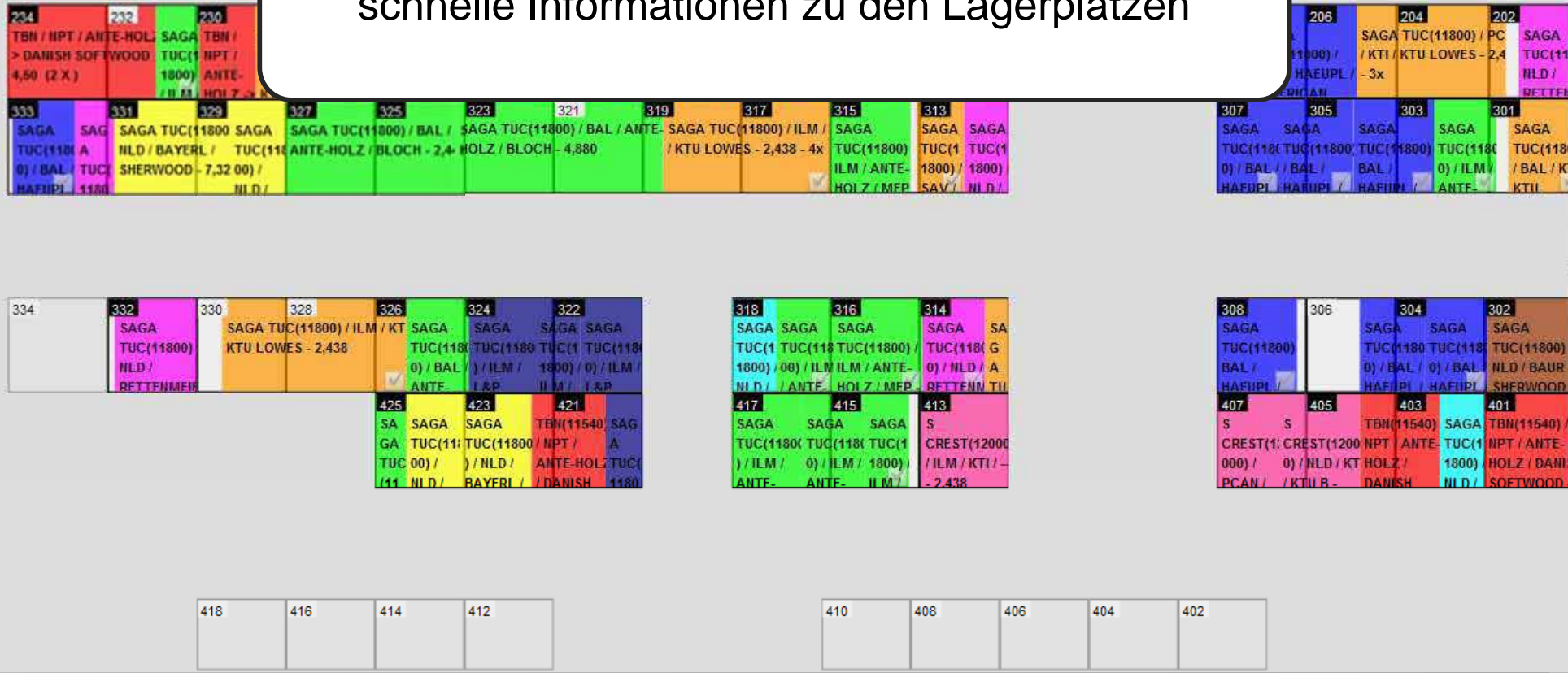

ANTE-HOLZ TBN...
 ANTE-HOLZ SAG...
 HAEUPL SAGA T...
 BAYERL SAGA T...
 BINDER SAGA T...
 RETTENMEIER U...
 KTI SAGA TUC(...
 BAUR SAGA TUC...
 KTI S CREST(1...

L&P HOLZHANDE...

Datum von 24.11.2008 bis
 Abg. Reserv. ausbl.
 Off. Reserv. anz.

Lagergrafik Freilager 1

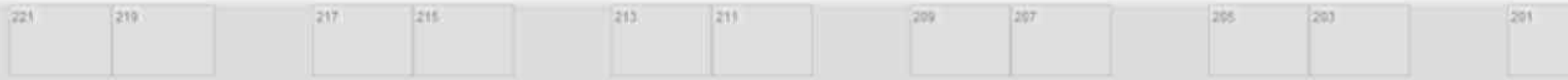

genaue Informationen zu den Lagerplätzen



Artikel-Nr	Ablader	Schiff	Hafen	Empfänger	Markierung	Markierung	Ist-Anzahl
207216-1	KLENK HOLZ	MONICA(11475)	RID	CROWN TIMI	Schnittholz 45 x 70	4,8	0
211245-4	ANTE-HOLZ	TBN(11540)	NPT	DANISH SOF	Schnittholz 3,900	3,9	8
221043-3	ANTE-HOLZ	SAGA TUC(11800)	ILM	MFP	Schnittholz 2,362	2,362	19
219703-1	KTI	SAGA TUC(11800)	PCAN	KTU LOWES	Schnittholz 2,438	2,438	16
221043-2	ANTE-HOLZ	SAGA TUC(11800)	ILM	MFP	Schnittholz 2,353	2,353	15

F1: 228 (2)

OK

- ANTE-HOLZ TBN...
- ANTE-HOLZ SAG...
- HAZUP SAGA T...
- BAYERL SAGA T...
- BINDER SAGA T...
- RETTERMEER U...
- KTI SAGA TUC...
- SAUR SAGA TUC...
- KTI S CREST(L...

Drucken
Aktualisieren
Vollbild verlassen

Datum von 24.11.2008 bis Abg. Reserv. ausbl. DR. Reserv. anz.

Lagergrafik Freilager 1

221	219	217	215	213	211	209	207	205	203	201
-----	-----	-----	-----	-----	-----	-----	-----	-----	-----	-----

Lagerplatz Reservieren

234	232	230	228	226	224	222	220	218	216	214	212	210	208	206	204	202	200
TBN / NPT / ANTE-HOLZ -> DANISH	SAG A	TBN / NPT / TU	SOFTWOOD 4.50	TUC ANTE	0)												SAGA
SAGA SA	SAGA TUC(11800) /	SAG A	SAGA TUC(11800) /	BAL / ANTE-HOLZ /	ANTE-HOLZ / BLOCH -	ILM / KTI / KTU	SAGA TUC(11800) /	SAGA TUC(118	A	A	SAGA SAGA	SAGA SAGA	SAGA SAGA	SAGA SAGA	SAGA SAGA	SAGA SAGA	SAGA SAGA
TUC(1 1800) / TU	NLD /	TUC(BLOCH - 2,44	4,880	LOWES - 2,438 - 4x	00) / ILM	TUC TUC	TUC(1 1800) /	800) /	800) /	TUC(118 1800) /	800) /	TUC(118 1800) /	800) /	TUC(118 1800) /	TUC(118 1800) /	TUC(118 1800) /

334	332	330	328	326	324	322
SAGA TUC(11800) /	ILM / KTI / KTU	LOWES - 2,438	SAGA TUC(1 1800) /	SAGA TUC(11 800) /	SAG TUC(1 1800) /	SAGA TUC(1 1800) /
SAGA TUC(11800) /	ILM / KTI / KTU	LOWES - 2,438	SAGA TUC(1 1800) /	SAGA TUC(11 800) /	SAG TUC(1 1800) /	SAGA TUC(1 1800) /
SAGA TUC(11800) /	ILM / KTI / KTU	LOWES - 2,438	SAGA TUC(1 1800) /	SAGA TUC(11 800) /	SAG TUC(1 1800) /	SAGA TUC(1 1800) /

318	316	314
SAG A TUC(11800) /	SAGA TUC(11800) /	SAGA TUC(1 1800) /
SAG A TUC(11800) /	SAGA TUC(11800) /	SAGA TUC(1 1800) /
SAG A TUC(11800) /	SAGA TUC(11800) /	SAGA TUC(1 1800) /

308	306	304	302
SAGA TUC(11800) /	SAGA TUC(11800) /	SAGA TUC(1 1800) /	SAGA TUC(11800) /
SAGA TUC(11800) /	SAGA TUC(11800) /	SAGA TUC(1 1800) /	SAGA TUC(11800) /
SAGA TUC(11800) /	SAGA TUC(11800) /	SAGA TUC(1 1800) /	SAGA TUC(11800) /

418	416	414	412	410	408	406	404	402
-----	-----	-----	-----	-----	-----	-----	-----	-----

ANTE-HOLZ TBN...
 ANTE-HOLZ SAG...
 HAEUPL SAGA T...
 BAYERL SAGA T...
 BINDER SAGA T...
 RETTENMEIER U...
 KTI SAGA TUC(...
 BAUR SAGA TUC...
 KTI S CREST(1...

L&P HOLZHANDE...

Datum von 24.11.2008 bis
 Abg. Reserv. ausbl.
 Off. Reserv. anz.

Lagergrafik Freilagerr 1

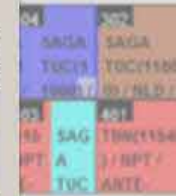
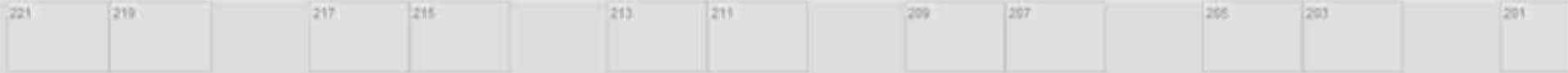

Reservierung anlegen

Kürzel: **TBN(11540) / NPT / ANTE-HÖLZ / DANISH SOFTWOOD - 1,8**

Datum von: **24.11.2008** bis Voraussichtliches Abledatum: **01.01.2009**

Anz. Reihen / Platz: Länge / Reihe: cm Doppelte Tiefe: Gesamt: cm Restlänge: cm

Positionen: (1)

M	Artikel-Nr	Ablader	Schiff	Hafen	Empfänger
<input checked="" type="checkbox"/>	211245-1	ANTE-HÖLZ	TBN(11540)	NPT	DANISH SOFTWOC
<input type="checkbox"/>					
<input type="checkbox"/>					
<input type="checkbox"/>					

Info:

Reservieren **Abbrechen**



ANTE-HÖLZ

TBN...



ANTE-HÖLZ

SAG...



HAZUPL

SAGA T...



BAYERL

SAGA T...



BINDER

SAGA T...



RETTENMEER U...

SAGA TUC(...)



KTI

SAGA TUC(...)



BAUR

SAGA TUC...



KTI

S CREST(1...



Drucken



Aktualisieren



Vollbild verlassen

Datum von: **24.11.2008** bis

Abg. Reserv. ausbl.

Off. Reserv. anz.

Die Verladung



Lager-Planung



Anlieferung



Einlagerung



Auswertungen



ProStore®



Schiffsplanung



Verladung



Auslagerung und Transport



Anforderung



Am Hafen werden Pakete angefordert

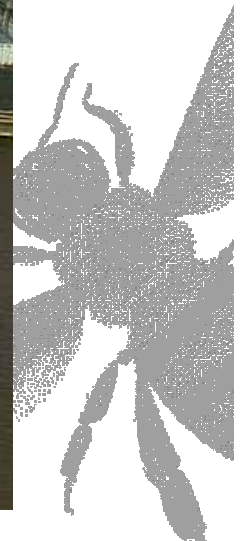
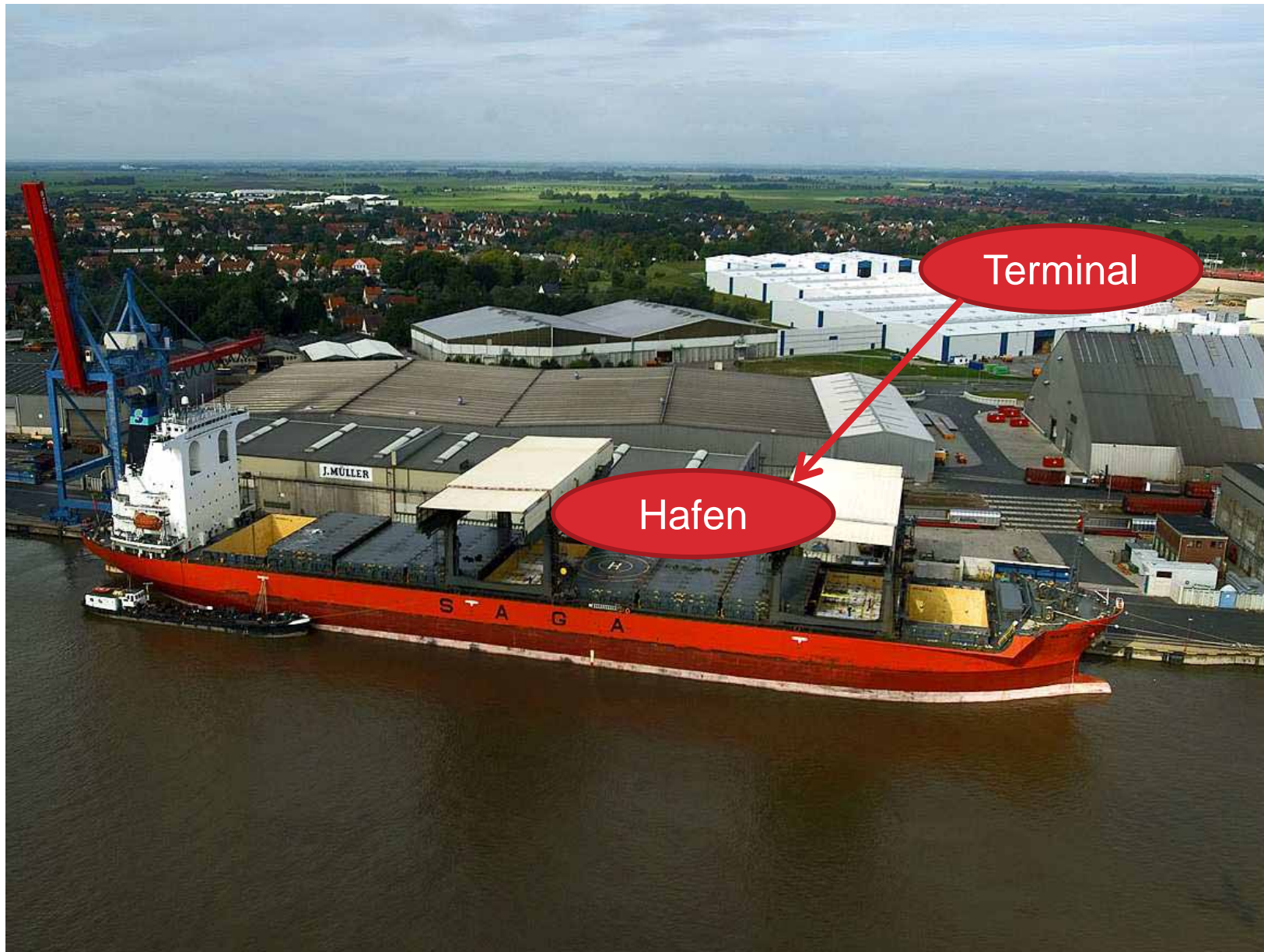

Das Terminal lagert aus

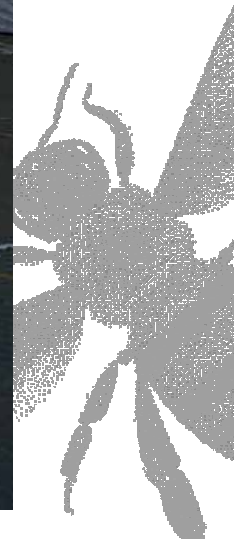

... und transportiert zum Hafen

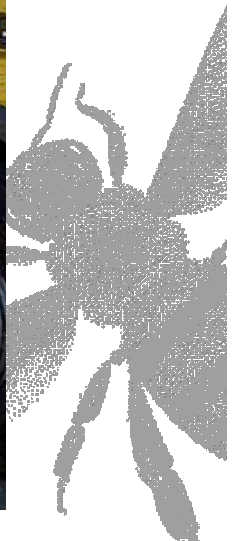

Am Hafen werden die Pakete verladen

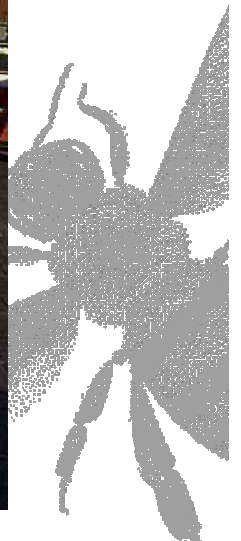
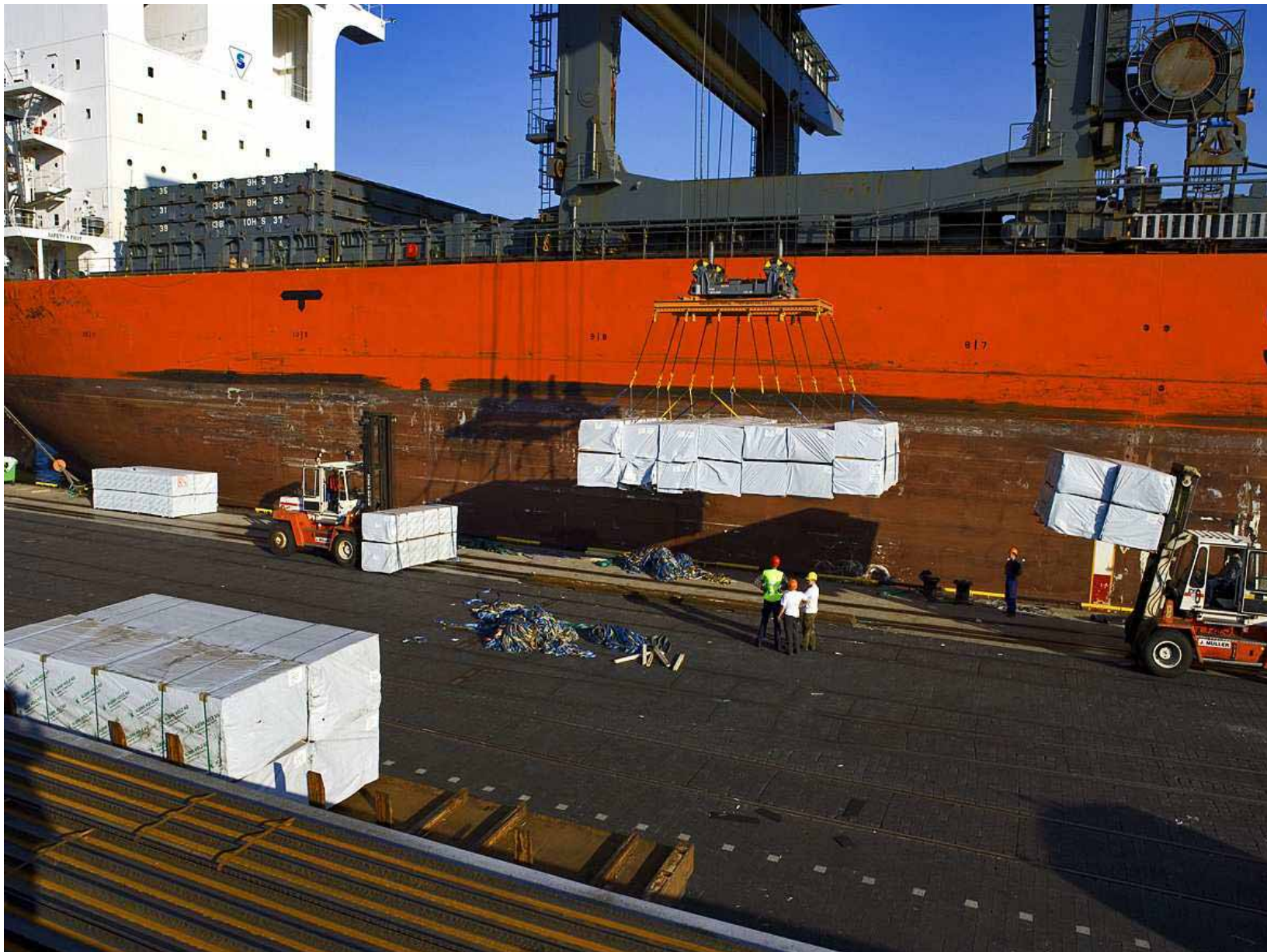

Verladung mit Tablet-PC

- Ablösung von Papier und Funkgerät
 - sehr hohe Flexibilität
 - einfache Bedienbarkeit
- Einsatz von Tablet-PC für die Nutzung, „draußen“, vor Ort
- Es werden immer aktuelle Daten angezeigt.
- Grafische Darstellung des Schiffes
- Grafische Darstellung des Lagers



Verladen und Auslagern-Dialoge

Mozilla Firefox

VAFI 01 Verladung verladen

Angesichts als: PSRF1_ILM

Einstellungen Dialog

Lagengrafik

Breite: 1020 px
 Qualität: 80 %
 Größe: 88.17 KB
 Zoom: [Slider]
 Aktualisieren
 Vollbild

Paketliste

Schiff: SAGA DES Gang: -- Beschädigungen: -- Schiff-Status: TK
 Alt. Luke: 1 Alt. Lage: 6 Folie: [Buttons] Luke-Status: FR
 Band: [Buttons] Lage-Status: FR

BAYERL / PCAN / MFP											
Reih.	Meng.	Läng.	Höhe	Bezeich.	Lagerort	Angefordert	Ausgelagert	Verladen	Offen	Info	Scanb.
1	4	4.32	0.82	4,27 bay mfp	H4 -212	0	0	0	4	[Info]	[Scanb.]
1	17	1.9	0.4	1,03 bay mfp ff	H4 -126	0	0	0	17	[Info]	[Scanb.]
1	18	1.9	0.65	1,03 bay mfp	H4 -307	0	0	0	18	[Info]	[Scanb.]
1	6	4.32	0.82	4,27 bay mfp s	H4 -204	0	0	0	6	[Info]	[Scanb.]

BETTENHEIMER / ILM / STOCK LUMBER
 SCHWAIGER / BAL / MFP

Andere Luke/Lage: 15

Aktualisieren Verladestatus

Übertragen der Daten von: 128.1.1.58...



Verladen und Auslagern-Dialoge

The screenshot displays a web application window titled "VAFL01 Verladung verladen" with a sub-header "Lagengrafik". The main content area features a 3D bar chart with multiple bars of varying heights and colors (red, green, blue, yellow). Each bar is labeled with a number and a unit, such as "2,67 swal" or "4,27 bay mfp". To the right of the chart is a control panel with the following settings:

- Breite: 1020 px
- Qualität: 80 %
- Größe: 88,17 KB
- Zoom: (slider)
- Aktualisieren (button)
- Vollbild (button)

Below the chart, a data table is visible with the following content:

RETENMEIER / ILM / STOCK LUMBER	
SCHWAIGER / BAL / MFP	
Andere Luke/Lage:	15

At the bottom of the interface, there are buttons for "Aktualisieren" and "Verladestatus", and a status message: "Übertragen der Daten von 126.1.1.58..."

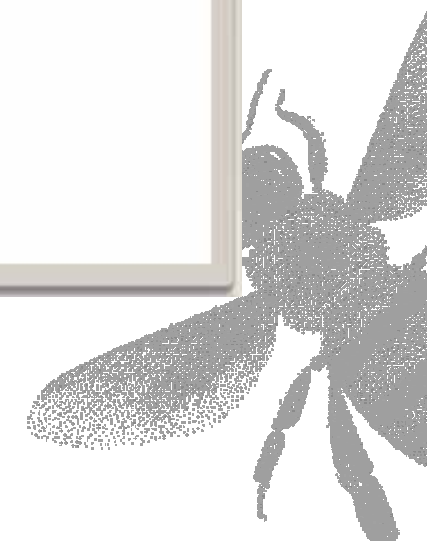

Verladen und Auslagern-Dialoge

Mozilla Firefox

Paketliste

Schiff: SAGA DIS Gang: Gruppe 1 Beschädigungen: Schiff-Status: TK
 Akt. Luke: 1 Akt. Lage: 5 Folie: 0 Band: 0 Luke-Status: FR Lage-Status: FR

BAYERL / PCAN / MFP

Reih.	Meng	Läng	Höhe	Bezeich	Lagerort	Angefordert	Ausgelagert	Verladen	Offen	Info	Scanb:
1	4	4,32	0,82	4,27 bay mfp	H4 -212	0	0	0	4	i	
1	17	1,9	0,4	1,83 bay mfp fl	H4 -126	0	0	0	17	i	
1	18	1,9	0,85	1,83 bay mfp	H4 -307	0	0	0	18	i	
1	6	4,32	0,82	4,27 bay mfp s	H4 -204	0	0	0	6	i	

RETTENMEIER / ILM / STOCK LUMBER

SCHWAIGER / BAL / MFP

Andere Luke/Lage: 1/5

Aktualisieren Verladestatus

Übertragen der Daten von 128.1.1.58

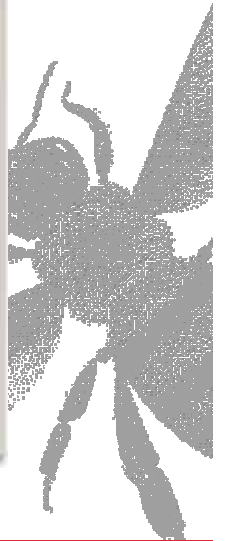

Verladen und Auslagern-Dialoge

Mozilla Firefox

VAFI 01 Verladung verladen

Angemeldet als: PSRF1_ILM

Lagengrafik

Breite: 1020 px
 Qualität: 80 %
 Größe: 88.17 KB
 Zoom: [Slider]
 Aktualisieren
 Vollbild

Paketliste

Schiff: SAGA DES Gang: -- Beschädigungen: -- Schiff-Status: TK
 Alt. Luke: 1 Alt. Lage: 6 Folie: [Buttons] Luke-Status: FR
 Band: [Buttons] Lage-Status: FR

BAYERL / PCAN / MFP											
Reih.	Meng.	Läng.	Höhe	Bezeich.	Lagerort	Angefordert	Ausgelagert	Verladen	Offen	Info	Scanb.
1	4	4.32	0.82	4,27 bay mfp	H4 -212	0	0	0	4	[Buttons]	[Buttons]
1	17	1.9	0.4	1,03 bay mfp ff	H4 -126	0	0	0	17	[Buttons]	[Buttons]
1	18	1.9	0.85	1,03 bay mfp	H4 -307	0	0	0	18	[Buttons]	[Buttons]
1	6	4.32	0.82	4,27 bay mfp s	H4 -204	0	0	0	6	[Buttons]	[Buttons]

BETTENHEIMER / ILM / STOCK LUMBER
 SCHWAIGER / BAL / MFP

Andere Luke/Lage: 15

Aktualisieren Verladestatus

Übertragen der Daten von 128.1.1.58...



Verladen und Auslagern-Dialoge

Mozilla Firefox

VAFI 01 Verladung verladen

Angemeldet als: PSEI..._JM

Lagengrafik

Breite: 1020 px
 Qualität: 50 %
 Größe: 66.17 KB
 Zoom: [Slider]
 Aktualisieren
 Vollbild

Paketliste

Schiff: SAGA DES Gang: -- Beschädigungen: -- Schiff-Status: TK
 Alt. Luke: 1 Alt. Lage: 5 Folie: [Buttons] Luke-Status: FR
 Band: [Buttons] Lage-Status: FR

BAYERL / PCAN / MFP												
Reih.	Meng	Läng.	Höhe	Bezeich	Lagerort	Angefordert	Ausgelagert	Verladen	Offen	Info	Scanb.	
1	4	4.32	0.82	4,27 bay mfp	H4 -212	0	0	0	4	[Info]	[Scan]	
1	17	1.9	0.4	1,03 bay mfp fl	H4 -126	0	0	0	17	[Info]	[Scan]	
1	18	1.9	0.85	1,03 bay mfp	H4 -307	0	0	0	18	[Info]	[Scan]	
1	6	4.32	0.82	4,27 bay mfp s	H4 -204	0	0	0	6	[Info]	[Scan]	

BETTENMEIER / ILM / STOCK LUMBER
 SCHWAIGER / BAL / MFP

Andere Luke/Lage: 15

Aktualisieren Verladestatus

Übertragen der Daten von 128.1.1.58...



Verladen und Auslagern-Dialoge

Mozilla Firefox

VAFI.01 Verladung verladen

Angemeldet als: P5RDL_JM

Lagergrafik

Breite: 1020 px
 Qualität: 50 %
 Größe: 88.17 KB
 Zoom: [Slider]
 Aktualisieren
 Vollbild

Paketliste

Schiff: SAGA DIS Gang: -- Beschädigungen: -- Schiff-Status: TK
 AM: Luke: 1 AM: Lage: 5 Folie: [Buttons] Luke-Status: FR
 Band: [Buttons] Lage-Status: FR

BAYERL / PCAN / MFP											
Reih.	Meng	Läng	Höhe	Bezeichn	Lagerort	Angefordert	Ausgelagert	Verladen	Offen	Info	Scand
1	4	4.32	0.82	4,27 bay mfp	H4 -212	0	0	0	4	[i]	[i]
1	17	1.9	0.4	1,03 bay mfp fl	H4 -126	0	0	0	17	[i]	[i]
1	18	1.9	0.85	1,03 bay mfp	H4 -307	0	0	0	18	[i]	[i]
1	6	4.32	0.82	4,27 bay mfp s	H4 -204	0	0	0	6	[i]	[i]

BETTENMEIER / ILM / STOCK LUMBER
 SCHWAIGER / BAL / MFP

Andere Luke/Lage: 15

Aktualisieren Verladestatus

Übertragen der Daten von 128.1.1.58...

Mozilla Firefox

VAFI.02 Verladung auslagern

Angemeldet als: P5RDL_JM

Lagergrafik

Lager: H4
 0% 400%
 Zoom: [Slider]
 Aktualisieren
 Vollbild

Paketliste

Schiff: SAGA DIS Gang: Gruppe 1 Luke: 4 Lage: 1
 Lage: 1 Halle 4

Reih.	Plan	Angef.	Bereit	Verlad.	Länge	Höhe	Bezeichn	Lagerort	Ablader / Hafen / Empf.	Info
0	25	0	0	25	3.12	0.85	3.050 RETTENMEIER sl		RETTENMEIER / ILM / STOCK LUMBER	[i]
0	30	0	0	30	2.31	0.65	2.440 bay mfp		BAYERL / PCAN / MFP	[i]
1	55	4	0	0	4.93	1.09	4.88 m&m ife	H4 -302	MAYR-MELNHOF / NLD / IFP	[i]
1	59	0	10	0	4.32	0.9	4,27 kle sh	H4 -202	KLENK HOLZ / BAL / SHERWOOD	[i]

Material Storno nur angef. Pos nur offene Pos

Aktualisieren

Übertragen der Daten von 128.1.1.58...

Verladen und Auslagern-Dialoge

Mozilla Firefox

http://128.1.1.58:8.../flex/flexapp.jsp

VAFL02 Verladung auslagern

Lager H4

Zoom 0% 400%

Aktualisieren

Vollbild

302	304	306	308	310	312	314	316	318	320	322	324
SAGA DIS /	A BOB										
201	203	205	207	209	211	213	215	217	219	221	223
SAGA DIS /	KTI- BAL- BOA- SCHW ANDER	KTI- BAL- CTR- 4,87	SAGA DIS /	KTI- BAL- CTR- 2,438	KTI- BAL- CTR- 4,877	KTI- BAL- CTR- 4,267	KTI- BAL- CTR- 4,267	KTI- BAL- CTR- 4,877	amib- LOWE- MFP- 5- 2,440		
202	204	206	208	210	212	214	216	218	220	222	224
SAGA DIS /	SAGA DIS /	SAGA DIS /	SAGA DIS /		SAGA DIS /						
101	103	105	107	109	111	113	115	117	119	121	123
	SAGA DIS /										

Paketliste

Schiff: SAGA DIS Gång: Gruppe 1 Luke: 4 Lags: 1

Reih.	Plan	Angef.	Bereit	Verlad.	Länge	Höhe	Bezeichn.	Lagerort	Ablader / Itafen / Empf.	Info
0	25	0	Verb.	0	25	3,12	0,85	3,050	RETENMEIER sl	RETENMEIER / ILM / STOCK LUMBER
0	30	0	Verb.	0	30	2,31	0,65	2,440 bay	mfp	BAYERL / PCAN / MFP
1	55	4	Verb.	0	0	4,93	1,09	4,88 m&m	H4	H4 -302 MAYR-MELNHOF / NLD / IFP
1	59	0	Verb.	10	0	4,32	0,9	4,27 kle	H4	H4 -202 KLENK HOLZ / BAL / SHERWOOD

Material Storno nur angef. Pos nur offene Pos Aktualisieren

Übertragen der Daten von 128.1.1.58...

Verladen und Auslagern-Dialoge

Mozilla Firefox

http://128.1.1.58:8.../flexapp.jsp

VAFLO2 Verladung auslagern

Lagergrafik

304	304	306	308	310	312	314	316	318	320	322	324
SAGA A	SAGA B										
DIS / DIS	DIS / DIS										
201	203	205	207	209	211	213	215	217	219	221	223
SAGA	KTI-	KTI-	SAGA	KTI-	KTI-	KTI-	KTI-	KTI-	ante-		
DIS / DIS	BAL-	BAL-	DIS / DIS	BAL-	BAL-	BAL-	PCA-	ILM-	ILM-		
BAL / BAL	DOA-	CTR-	RED / CTR	RED / CTR	KTU-	KTU-	KTU-	LOWE	MFP-		
SCHW 4,87	2,438		ANTE 4,877	4,267	4,267	4,877	5-	2,440			
ANGER			HOLZ								

Paketliste

Schiff: SAGA DIS | Gang: Gruppe 1 | Luke: 4 | Lage: 1

Reih.	Plan	Angef.	Bereit	Verlad.	Länge	Höhe	Bezeichne	Lagerort	Ablader / Hafen / Empf.	Info
0	25	0	0	25	3.12	0.85	3.050 BETTENMEIER sl		RETTENMEIER / ILM / STOCK LUMBER	
0	30	0	0	30	2.31	0.65	2.440 bay mfp		BAYERL / PCAN / MFP	
1	55	4	0	0	4.93	1.09	4.88 m&m ifp	H4 -302	MAYR-MELSHOF / NLD / IFP	
1	59	0	10	0	4.32	0.9	4.27 kle sh	H4 -202	KLENK HOLZ / BAL / SHERWOOD	

Material | Storno | nur angef. Pos | nur offene Pos | Aktualisieren

Übertragen der Daten von 128.1.1.58



Verladen und Auslagern-Dialoge

Mozilla Firefox

http://128.1.1.58:8.../flex/flexapp.jsp

VAFL02 Verladung auslagern

Angemeldet als: PSREL_JM

Einstellungen Dialog

Lagergrafik

302	304	306	308	310	312	314	316	318	320	322	324
SAGA	A										
DIS /	BOR										
201	203	205	207	209	211	213	215	217	219	221	223
SAGA	KTI-	KTI-	SAGA	KTI-	KTI-	KTI-	KTI-	KTI-	ante-		
DIS /	BAL-	BAL-	DIS /	BAL-	BAL-	BAL-	PCA-	ILM-	ILM-		
BAL /	BOA-	CTR-	NLD /	CTR-	KTU-	CTR-	KTU-	LOWE	MFP-		
SCHW	4,87	2,438	ANTE-	4,877	4,267	4,267	4,877	S-	2,440		
AIGER			HOLZ /								
202	204	206	208	210	212	214	216	218	220	222	224
SAGA	SAGA	SAGA	SAGA		SAGA						
DIS /	DIS /	DIS /	DIS /		DIS /						
101	103	105	107	109	111	113	115	117	119	121	123
	SAGA										
	DIS /										

Lager H4

Zoom 0% 400%

Aktualisieren

Vollbild

Material Storno nur angef. Pos nur offene Pos Aktualisieren

Übertragen der Daten von 128.1.1.58





Vielen Dank für Ihre
Aufmerksamkeit!

TEAM Partner für
Technologie und
angewandte
Methoden der
Informationsverar-
beitung GmbH

Hermann-Löns-
Str. 88
33104 Paderborn